

## Qué puede esperar del tratamiento Inspire



90%

de los compañeros de cama informan de la ausencia de ronquidos o ronquidos muy leves.<sup>1</sup>



94%

de los afectados indican que son más felices con el tratamiento Inspire.<sup>2</sup>



79%

observan una reducción de las pausas nocturnas en la respiración mediante el uso del marcapasos lingual de Inspire.<sup>1</sup>

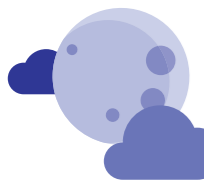

96%

de los pacientes prefieren el marcapasos de lengua al tratamiento con CPAP, y se lo recomendarían a otras personas.<sup>2</sup>



El tratamiento Inspire no es adecuado para todo el mundo. Pida asesoramiento a su médico sobre los riesgos, el uso y las expectativas del tratamiento. Aquí encontrará indicaciones de seguridad importantes:

[www.InspireSleep.es](http://www.InspireSleep.es)

**Aviso legal**  
Inspire Medical Systems, Inc., 5500 Wayzata Boulevard, Suite 1600  
Golden Valley, MN 55416, Estados Unidos (EE. UU.)  
Teléfono: +1 763-205-7970, Correo electrónico: europe@inspiresleep.com

**Referencias:** <sup>1</sup> Woodson BT et al. Otolaryngol Head Neck Surg 2018;159(1):194-202.  
<sup>2</sup> Heiser C et al. ADHERE Registry. Eur Respir J 2019;53(1).  
Ref.: 800-291-012

© Inspire Medical Systems, Inc.  
2019. Quedan reservados todos los derechos.

 **Inspire**  
Sleep Apnea Innovation

## El tratamiento Inspire Su guía para el marcapasos de lengua



¡Aunque padezcas de apnea del sueño!

**Sin máscara.  
Sin tubo.  
Simplemente duerma.**

Experimente la libertad con sólo tocar un botón – invisible y silenciosamente eficaz.

 **Inspire**  
Sleep Apnea Innovation

## Función del marcapasos de lengua

El tratamiento Inspire se adapta al ritmo natural de su respiración mientras duerme. Se trata de un pequeño aparato que se inserta durante una corta estancia de una noche en un centro de tratamiento especializado. Solo tiene que pulsar un botón en el mando a distancia para encender el marcapasos de lengua Inspire antes de irse a dormir y para volver a apagarlo al despertarse por la mañana.

**«Para mí el marcapasos de lengua es mucho más sencillo y cómodo que tener que colocarme todos las noches la máscara. Y mis interrupciones de la respiración y los ronquidos han dejado de ser un problema».**

Paciente de Inspire, Hanspeter Heckel



«¡Vuelvo a estar más animada y a disfrutar de la vida con mi familia!»

Paciente de Inspire, Ilona Mohr



## Se le considerará para el marcapasos de lengua si...

- ✓ sufre apnea obstructiva del sueño entre moderado a grave (IAH de 15–65 interrupciones de la respiración/hora).
- ✓ el tratamiento con CPAP no resulta lo suficientemente eficaz o la máscara le causa problemas.
- ✓ no tiene demasiado sobrepeso (IMC por debajo de 35).

## ¿Que tiene de especial el marcapasos de lengua?

### Una ayuda



### Alternativa efectiva a la máscara CPAP

El marcapasos de lengua trata la causa de la apnea del sueño al estimular suavemente los músculos más importantes de las vías respiratorias, permitiendo mantener abierta las vías aéreas durante el sueño. De este modo, usted podrá respirar con total normalidad, sin necesidad de usar una máscara.



### Procedimiento de eficacia probada

El marcapasos de lengua se coloca durante una corta intervención que se realiza en el hospital. Tras la cicatrización, se activa el aparato. Solo tiene que pulsar un botón para encenderlo y por fin podrá dormir como siempre ha soñado.



### Eficacia y seguridad demostradas

Se ha demostrado su seguridad y eficacia duradera en varios estudios clínicos. La estimulación se adapta a su respiración natural; usted solo tiene que encender el marcapasos pulsando un botón.

## ¡Póngase en marcha!

Aquí obtendrá más información sobre el tratamiento Inspire

Le asistiremos de manera individual, a través de...

- un asesoramiento sin compromiso por parte de nuestro equipo de soporte médico
- testimonios de pacientes de AOS que han sido implantados
- respuestas a las preguntas más frecuentes
- un intercambio personal con un representante del tratamiento Inspire



Esto y mucho más en [www.InspireSleep.es](http://www.InspireSleep.es)